

ÁREA DE INTERVENÇÃO
A=234,53 m²

TÉRREO
ESCALA 1:75

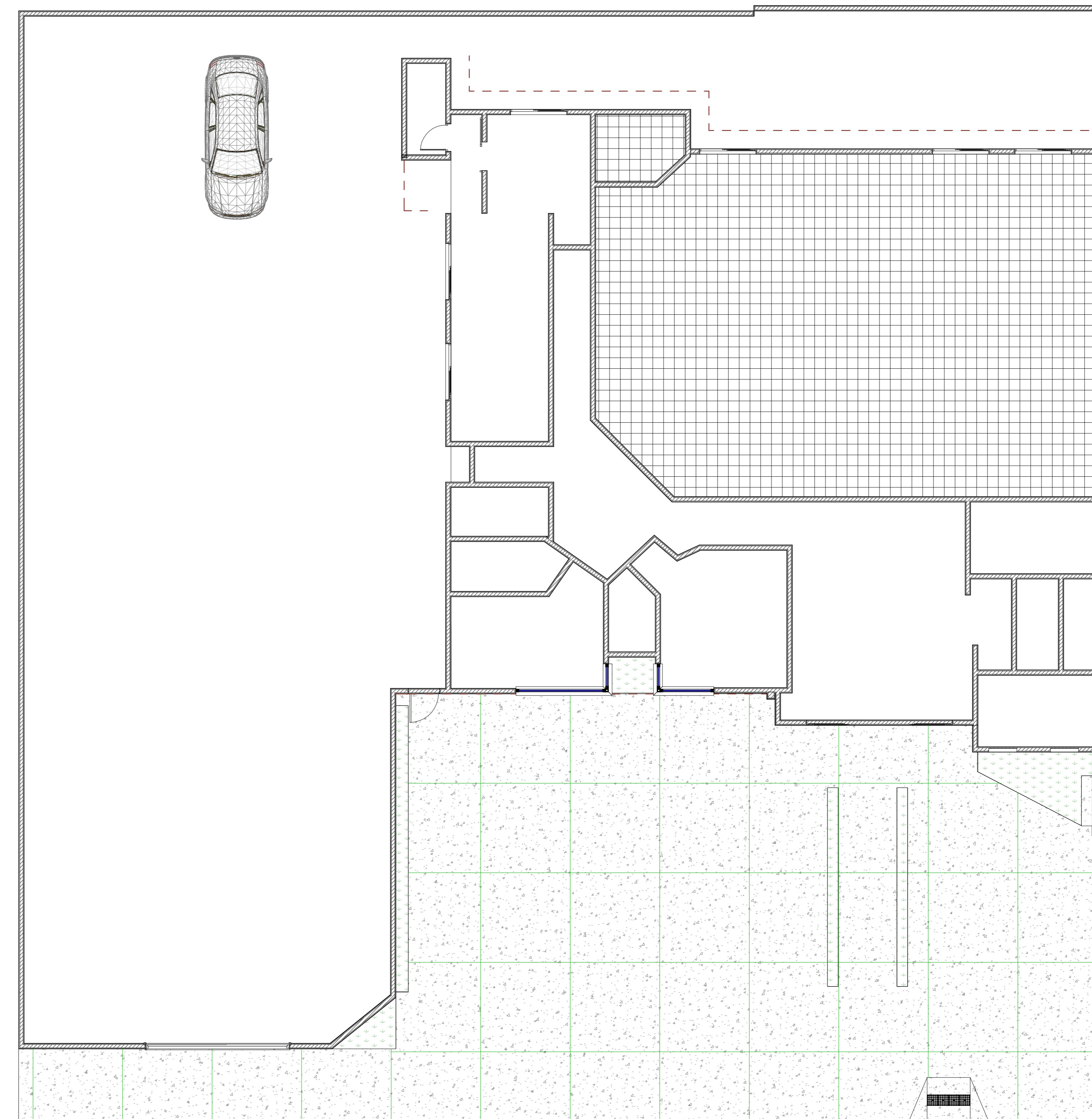

CORTE DILATAÇÃO
ESCALA 1:75



VISTA 3D
ESCALA

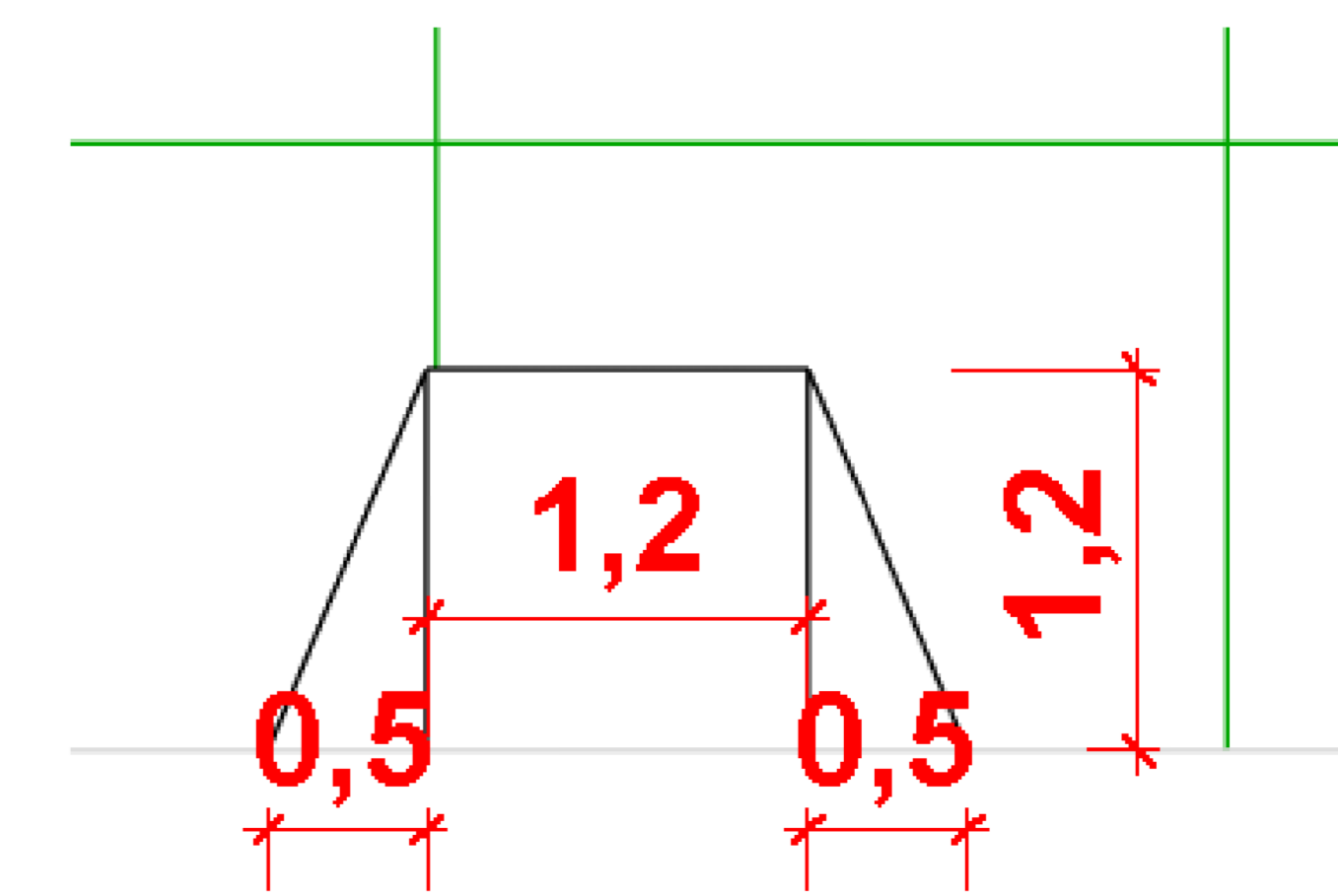

DETALHAMENTO RAMPA DE ACESSIBILIDADE
SEM ESCALA

OBSERVAÇÕES:
* TODAS AS MEDIDAS DEVEM SER COMPROVADAS NA OBRA.
* O PROJETO NÃO SE RESPONSABILIZA POR QUALQUER ALTERAÇÃO OU OMISSÃO DE DETALHES NÃO INDICADOS.
* TODAS AS OBRAS DEVERÃO SER EXECUTADAS JUNTO AO RESPONSÁVEL TÉCNICO.



Folha: 01/03

PROJETO BÁSICO		
Assunto: Execução de Calçada/estacionamento		
Cliente: Câmara Municipal de Novaes-SP		
Endereço: João Carneiro Serrano, 275, Residencial Sylvio Bulle Amada, CEP:15885-1520, Novaes-SP		
Responsável Técnico: DAIANE MARCONDES GALLERANI RODRIGUES CREA/SP: 5079180996		
Projeto: Daiane Macondes Gallerani Rodrigues	Data: 07/08/2025	Escala: Desrita na Vista
Nº Projeto: 01/2025	Data: 07/08/2025	Área: 234,53 m ²
APROVAÇÃO:		